



คู่มือการใช้งาน
ระบบการจ่ายเงินเดือนออนไลน์
(E-Payslip)
สำนักงานสาธารณสุขจังหวัดเพชรบุรี

<http://www.pbro.moph.go.th/>

พัฒนาโดย นายสิทธิวิชญ์ ตาลวงศาณินันท์ กลุ่มงานพัฒนายุทธศาสตร์
ร่วมกับกลุ่มงานบริหารทั่วไป (งานการเงินและบัญชี)

:: เริ่มให้บริการ มกราคม 2563 ::

คู่มือการใช้งานระบบการแจ้งเตือนเงินเดือนออนไลน์

1. เปิดเว็บไซต์สำนักงานสาธารณสุขจังหวัดเพชรบุรี (<http://www.pbro.moph.go.th/>)

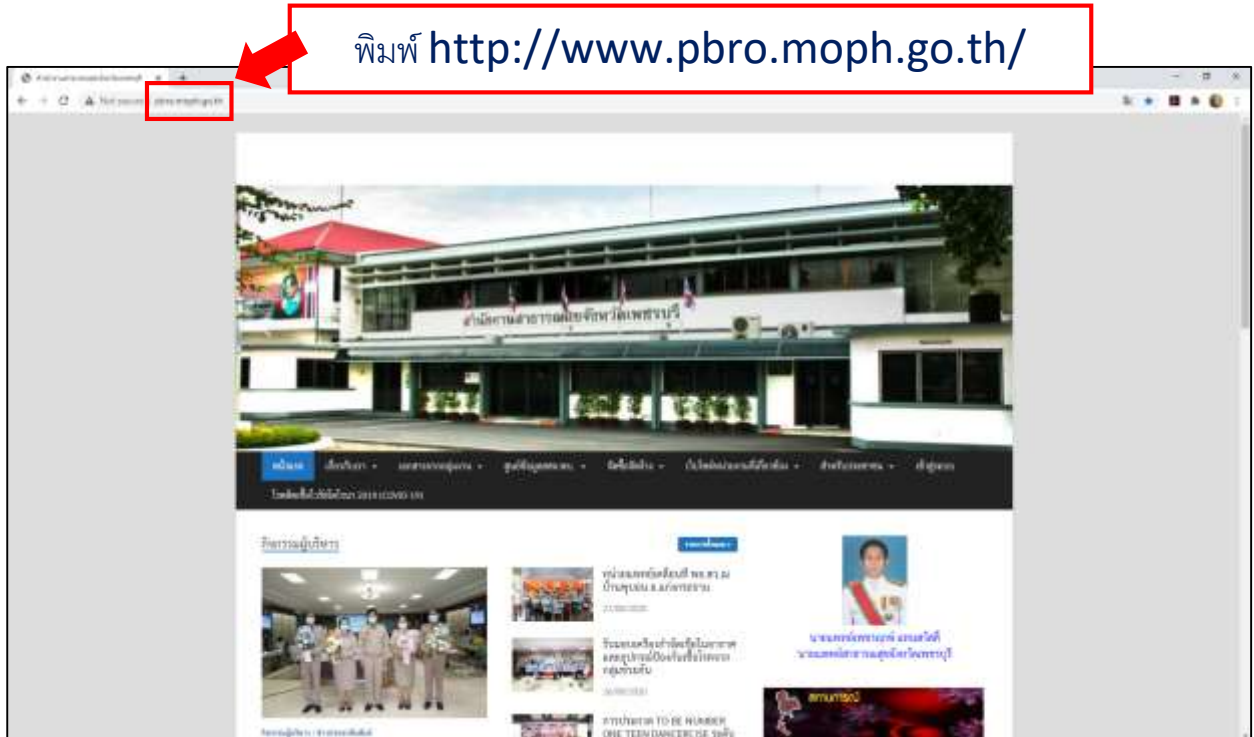

2. เลื่อนหน้าจอลง และสังเกตด้านขวามือ ให้คลิกที่ไอคอน “เว็บไซต์ สสจ.เพชรบุรี ใหม่”

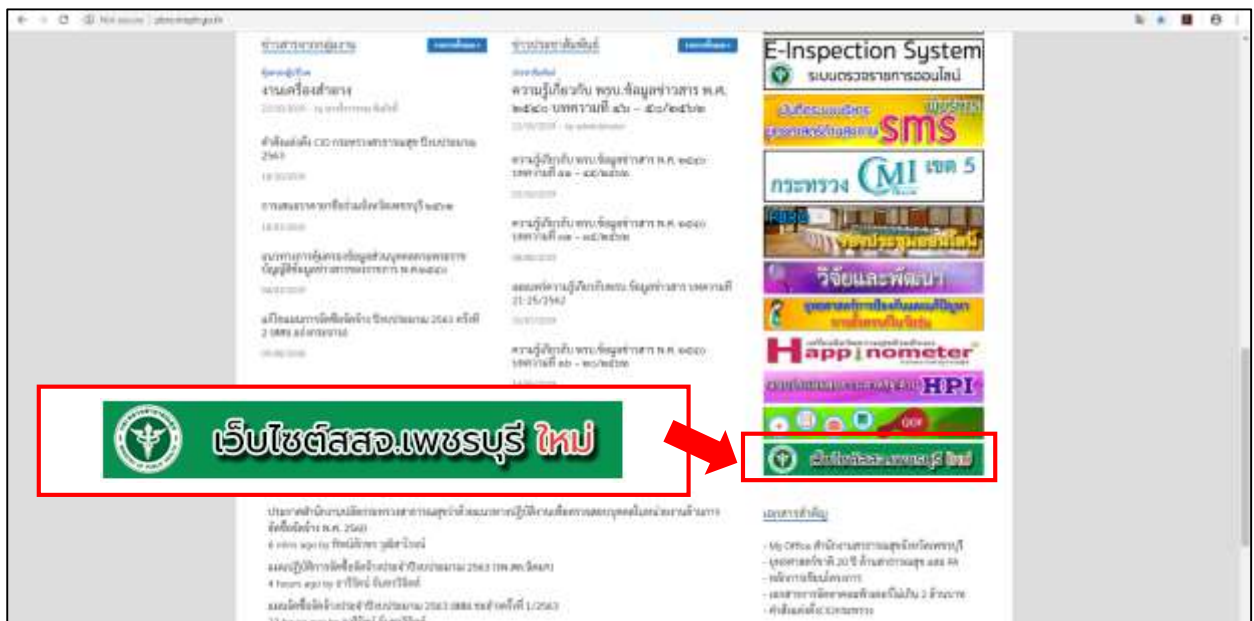

3. เมื่อเข้าสู่เว็บไซต์สำนักงานสาธารณสุขจังหวัดเพชรบุรี ใหม่แล้วนั้น
ให้เลือกแถบเมนู 1. “สำหรับเจ้าหน้าที่” และคลิกที่ 2. “ระบบ e-PaySlip”

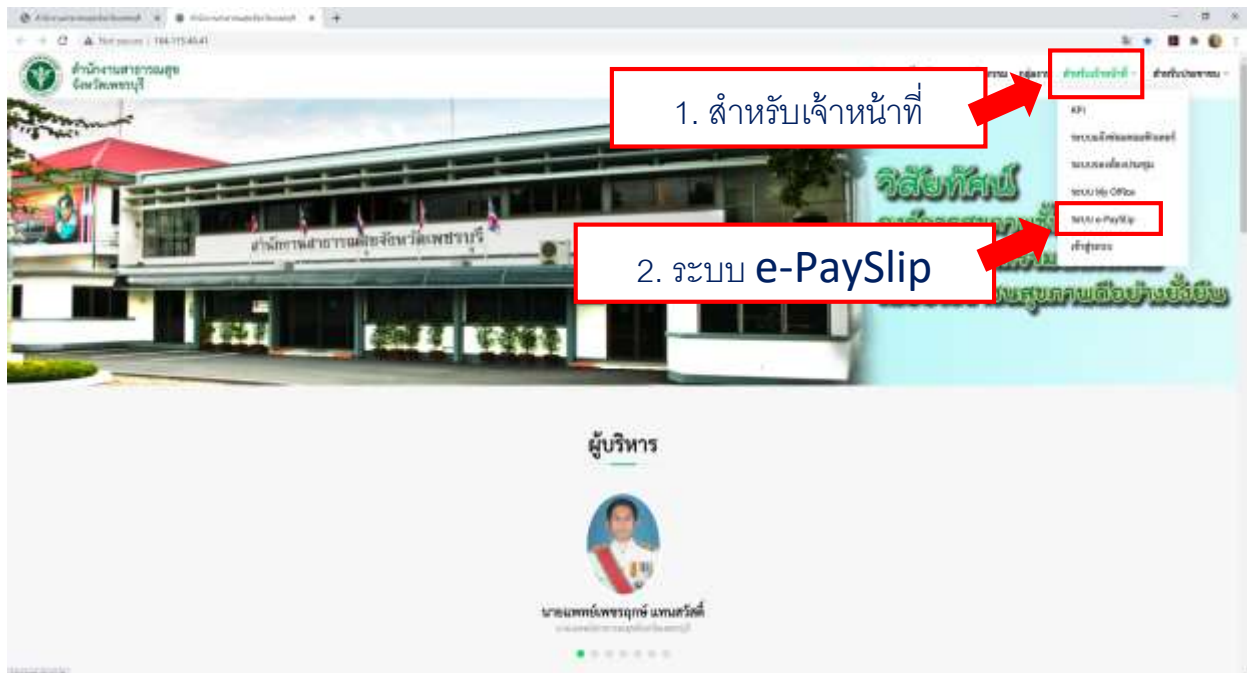

4. หน้าจอแรกของระบบแจ้งเงินเดือนออนไลน์ (e-PaySlip)
4.1 การเข้าระบบครั้งแรก ต้องสมัครสมาชิกก่อน

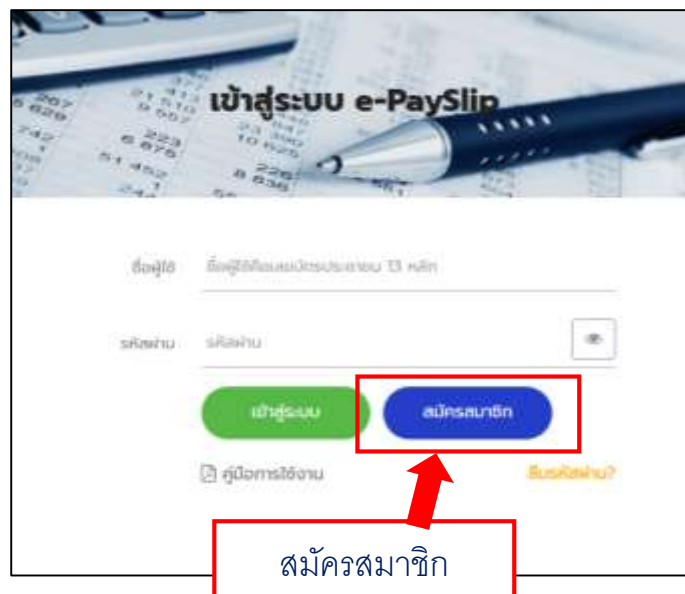

4.2 การเข้าระบบครั้งถัดไป เข้าระบบโดยการใช้

ชื่อผู้ใช้ เป็น เลขประจำตัวประชาชน 13 หลัก และรหัสผ่านที่ได้ทำการกำหนดเองไว้

เข้าสู่ระบบ e-PaySlip

ชื่อผู้ใช้งาน X-XXXX-XXXXX-XX-X

รหัสผ่าน รหัสผ่านอย่างน้อย 8 ตัวอักษร

เข้าสู่ระบบ สมัครสมาชิก

เลขประจำตัวประชาชน (13 หลัก)

รหัสผ่านที่กำหนดไว้ (อย่างน้อย 8 ตัวอักษร)

คลิกไอคอน “เข้าสู่ระบบ”

5. หน้าจอเงินเดือน แสดงเป็นรายเดือน

สามารถเลือกดูรายละเอียดเงินเดือนของเดือนที่ต้องการ โดยการคลิกที่เดือนนั้นๆ

e-PaySlip

ปี พ.ศ.

ชื่อผู้ใช้งาน

ลำดับ	เดือน	วันที่มีพิกัด
1	พฤศจิกายน พ.ศ. 2562	2019-11-25 15:35:18
2	ธันวาคม พ.ศ. 2562	2019-11-25 15:35:08

คลิกเดือนที่ต้องการ
ดูรายละเอียดเงินเดือน

6. สลิปเงินเดือนออนไลน์ (e-Payslip)

ID :เลขประจำตัวประชาชน.....
ชื่อ - นามสกุล :
กรม สำนักงานปลัดกระทรวงสาธารณสุข
สำนัก/กอง/ศูนย์ สำนักงานสาธารณสุขจังหวัดเพชรบุรี
โอนเงินเข้าวันที่
โอนเงินเข้า ธนาคารกรุงไทย จำกัด (มหาชน)
เลขที่บัญชี

e-Payslip เดือนพ.ศ.....

The screenshot shows the e-Payslip interface with the following details:

- Title: e-Payslip
- Header: e-Payslip เดือน พฤษภาคม พ.ศ. 2562
- Employee Info: ID, ชื่อ - นามสกุล, กรม, สำนักงานปลัดกระทรวงสาธารณสุข, สำนัก/กอง/ศูนย์, สำนักงานสาธารณสุขจังหวัดเพชรบุรี, โอนเงินเข้าวันที่ 25 พฤษภาคม พ.ศ. 2562, โอนเงินเข้า ธนาคารกรุงไทย จำกัด(มหาชน), เลขที่บัญชี
- Table of Deductions:

เงินเสีย	จำนวน
รวมรับ	44,840.00
รวมจ่าย	44,840.00
ภาษี	341.41
ส.บ.สมทบเงิน ก.ส.บ.บ.บ.	18,500.00
ค.บ.บ.	1,340.20
ส.บ.บ.	206.00
insurance.grip	270.00
ประกัน AIA	150.00
รวมจ่าย	20,862.61
สุทธิ	23,977.39

Buttons: รายรับ, รายจ่าย, พิมพ์ PDF

คลิกที่ไอคอน “ พิมพ์ PDF ” เพื่อแสดงรายละเอียดการโอนเงินเข้าบัญชีเงินเดือน (สลิปเงินเดือน)

7. ใบแสดงรายละเอียดการโอนเงินเข้าบัญชีเงินเดือน (สลิปเงินเดือน)

สำนักงานสาธารณสุขจังหวัดเพชรบุรี
ใบแสดงรายการโอนเงินเข้าบัญชีเงินเดือน

ประจำเดือน :

ชื่อ - นามสกุล :

หน่วยงาน :

โอนเงินเข้าวันที่ :

ธนาคาร : ธนาคารกรุงไทย จำกัด (มหาชน)

เลขที่บัญชี :



สำนักงานสาธารณสุขจังหวัดเพชรบุรี
ใบแสดงรายการโอนเงินเข้าบัญชีเงินเดือน

ประจำเดือน : พฤศจิกายน พ.ศ. 2562

ชื่อ - นามสกุล

หน่วยงาน : สำนักงานสาธารณสุขจังหวัดเพชรบุรี

โอนเงินเข้าวันที่ : 25 พฤศจิกายน พ.ศ. 2562

ธนาคาร : ธนาคารกรุงไทย จำกัด(มหาชน)

เลขที่บัญชี

รายการรับ

1. เงินเดือน/ค่าจ้าง/ค่าตอบแทน	44,840.00 บาท
2. เงินประจำตำแหน่ง/เงินตอบแทนรายเดือน	0.00 บาท
3. เงินเพิ่มค่าครองชีพ	0.00 บาท
4. เงินเดือน/ค่าจ้าง/ค่าตอบแทน ตกเบิก	0.00 บาท
5. เงินประจำตำแหน่ง/เงินตอบแทนรายเดือน ตกเบิก	0.00 บาท
6. เงินเพิ่มค่าครองชีพ ตกเบิก	0.00 บาท
7. เงินค่าตอบแทนพิเศษ (กรณีเงินเดือนขั้น)	0.00 บาท
8. เงิน พตส.	0.00 บาท
9. เงินตอบแทนการประจำตำแหน่ง	0.00 บาท
10. อื่นๆ	0.00 บาท
รวมรับทั้งหมด	44,840.00 บาท

รายการหัก

1. ภาษีเงินได้	341.41 บาท
2. กบข./กสจ./ประกันสังคม	1,345.20 บาท
3. ณกส.	256.00 บาท
4. ธนาคารอาคารสงเคราะห์	0.00 บาท
5. ธนาคารกรุงไทย จำกัด	0.00 บาท
6. ธนาคารออมสิน	0.00 บาท
7. สหกรณ์ออมทรัพย์	18,500.00 บาท
8. สังกัดคลัง	0.00 บาท
9. อื่นๆ	420.00 บาท
รวมหักทั้งหมด	20,862.61 บาท

รับสุทธิ 23,977.39 บาท

(สองหมื่นสามพันเก้าร้อยเจ็ดสิบเจ็ดบาทสามสิบเก้าสตางค์)

รายรับสุทธิ (รวมรายการรับ - รวมรายการหัก)

รายละเอียด รายการรับ

1. เงินเดือน/ค่าจ้าง/ค่าตอบแทน
2. เงินประจำตำแหน่ง/เงินตอบแทนรายเดือน
3. เงินเพิ่มค่าครองชีพ
4. เงินเดือน/ค่าจ้าง/ค่าตอบแทน ตกเบิก
5. เงินประจำตำแหน่ง/เงินตอบแทนรายเดือน ตกเบิก
6. เงินเพิ่มค่าครองชีพ ตกเบิก
7. เงินค่าตอบแทนพิเศษ
8. เงิน พตส.
9. เงินตอบแทนการประจำตำแหน่ง
10. อื่นๆ

ลงชื่อ _____ ผู้มีหน้าที่จ่ายเงิน

(นายเพชรฤกษ์ แทนสวัสดิ์)

นายแพทย์สาธารณสุขจังหวัดเพชรบุรี

รายละเอียด รายการหัก

1. ภาษีเงินได้
2. กบข./กสจ./ประกันสังคม
3. ณกส.
4. ธนาคารอาคารสงเคราะห์
5. ธนาคารกรุงไทย จำกัด
6. ธนาคารออมสิน
7. สหกรณ์ออมทรัพย์
8. สังกัดคลัง
9. อื่นๆ

8. การพิมพ์ใบแสดงรายละเอียดการโอนเงินเข้าบัญชีเงินเดือน (สลิปเงินเดือน)

สำนักงานสาธารณสุขจังหวัดเพชรบุรี
ใบแสดงรายการโอนเงินเข้าบัญชีเงินเดือน

ประจำเดือน : พฤศจิกายน พ.ศ. 2562
ชื่อ - นามสกุล : ██████████
หน่วยงาน : สำนักงานสาธารณสุขจังหวัดเพชรบุรี

โอนเมื่อวันที่ : 25 พฤศจิกายน พ.ศ. 2562
ธนาคาร : ธนาคารกรุงไทย จำกัด(มหาชน)
เลขที่บัญชี : ██████████

รายการรับ	รายการหัก
1. เงินเดือนค่าจ้างค่าตอบแทน	1. ภาษีเงินได้
2. เงินประจำตำแหน่ง/เงินตอบแทนราชการอื่น	2. ค่าประกันสังคม
3. เงินคืนค่าครองชีพ	3. ค่าเช่า
4. เงินเดือนค่าจ้างค่าตอบแทน อื่นๆ	
5. เงินประจำตำแหน่ง/เงินตอบแทนราชการอื่น อื่นๆ	
6. เงินคืนค่าครองชีพ อื่นๆ	
7. เงินค่าตอบแทนพิเศษ (กรณีมีเงินคืนเงินอื่น)	
8. เงิน พอส	
9. เงินตอบแทนการประจำตำแหน่ง	
10. อื่นๆ	

รวมรับทั้งหมด 44,860.00 บาท
รวมหักทั้งหมด 20,862.61 บาท

Print Ctrl+P

นายแพทย์สาธารณสุขจังหวัดเพชรบุรี

คลิกขวาที่สลิปเงินเดือน
คลิกที่ " Print " หรือกด Ctrl+P

ลายมือชื่อผู้มีหน้าที่จ่ายเงิน
นายแพทย์สาธารณสุขจังหวัดเพชรบุรี

ลายมือชื่อผู้มีหน้าที่จ่ายเงิน
นายแพทย์สาธารณสุขจังหวัดเพชรบุรี

Print 1 sheet of paper

Destination: HP LaserJet Professional

Pages: 1

More options

Print

เลือกจำนวนแผ่นที่จะพิมพ์

เลือกเครื่องพิมพ์ที่ต้องการ

คลิกที่ไอคอน " Print "

9. การออกจากระบบสลิปเงินเดือนออนไลน์ (e-Payslip)

ควรออกจากระบบ หลังจากการใช้งานระบบสลิปเงินเดือนออนไลน์ (e-Payslip) ทุกครั้ง

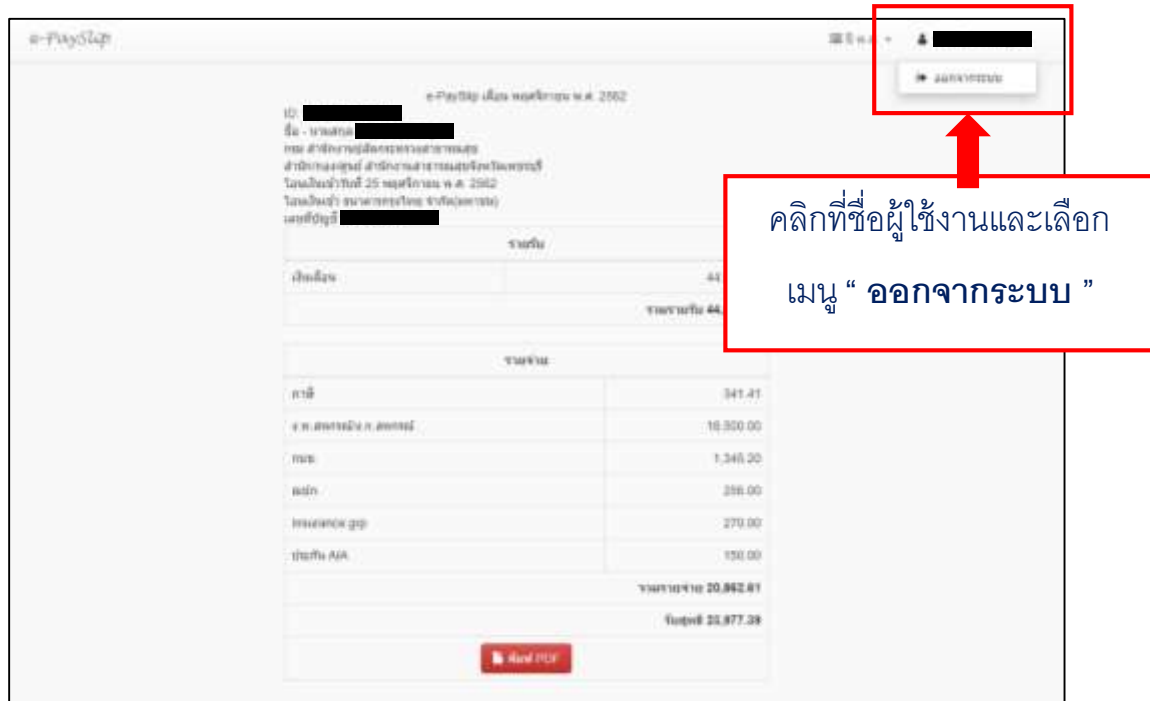

10. รหัสผ่าน

10.1 กรณีที่ลืมรหัสผ่าน

ให้เปิดระบบ E-Payslip หน้าแรก และให้เลือกที่ “ลืมรหัสผ่าน”

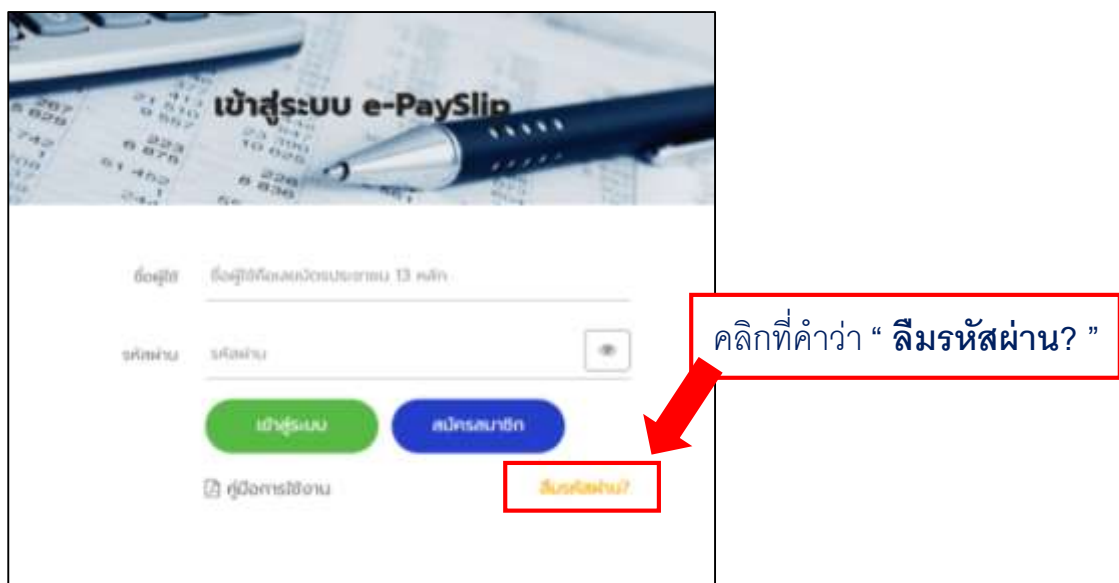

Reset รหัสผ่าน

เลขบัตรประจำตัวประชาชน
เลขบัตรประจำตัวประชาชน 1.

หน่วยงาน
เลือกหน่วยงาน 2.

ตรวจสอบข้อมูล

รีเซ็ต

Reset รหัสผ่าน
โดยการกรอกรายละเอียดดังต่อไปนี้

1. เลขประจำตัวประชาชน (13 หลัก)
2. เลือกหน่วยงาน ให้ตรงกับหน่วยงาน
ตอนสมัครสมาชิกครั้งแรก

เมื่อกรอกรายละเอียดเรียบร้อยแล้วให้คลิกที่
“ตรวจสอบข้อมูล”

คลิกที่ “Reset รหัสผ่าน”

Reset รหัสผ่าน
Reset รหัสผ่าน

เมื่อรีเซ็ตรหัสผ่านแล้ว ระบบจะแจ้งรหัสผ่านใหม่ คือ epaySlip#เลข 4 ตัว (S พิมพ์ใหญ่)

164.115.46.41 says
Reset รหัสผ่านเรียบร้อย [รหัสผ่านคือ: epaySlip#5404]

คลิกที่ “OK”

OK

ให้นำรหัสผ่านที่ได้ ไปใช้เป็นรหัสผ่านในการเข้าระบบใหม่อีกครั้งหนึ่ง
เมื่อเข้าระบบได้แล้ว ควรเปลี่ยนรหัสผ่านใหม่ทุกครั้ง

10.2 กรณีเปลี่ยนรหัสผ่าน

คลิกที่ “ชื่อผู้ใช้งาน”



เลือก “แก้ไขรหัสผ่าน”

ลำดับ	เดือน	วันที่รับเงิน
1	สิงหาคม พ.ศ. 2563	2020-08-24 15:25:26
2	กรกฎาคม พ.ศ. 2563	2020-07-20 09:25:58
3	มิถุนายน พ.ศ. 2563	2020-06-22 10:48:03
4	พฤษภาคม พ.ศ. 2563	2020-05-19 14:41:57
5	เมษายน พ.ศ. 2563	2020-04-20 10:24:33
6	มีนาคม พ.ศ. 2563	2020-03-23 13:15:07
7	กุมภาพันธ์ พ.ศ. 2563	2020-03-23 13:15:02
8	มกราคม พ.ศ. 2563	2020-01-09 14:04:39

แก้ไขรหัสผ่าน

โดยการกรอกรายละเอียดดังต่อไปนี้

1. รหัสผ่านเดิม เช่น epaySlip#5404
2. ตั้งรหัสผ่านใหม่ อย่างน้อย 8 ตัวอักษร

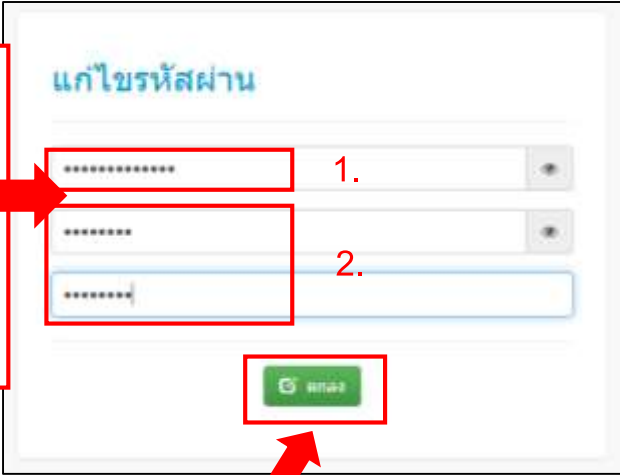

คลิกที่ “ตกลง”

การแก้ไขรหัสผ่านถือว่าเรียบร้อยแล้ว

หากมีปัญหาหรือข้อสงสัย สามารถติดต่อสอบถามได้ที่ งานการเงินและบัญชี
 กลุ่มงานบริหารทั่วไป สำนักงานสาธารณสุขจังหวัดเพชรบุรี โทร. 032-425100 ต่อ 128